

# Aportaciones del sector del hábitat a la bioeconomía: potencial de la madera en el sector de la construcción

Acciones para la promoción de la utilización de la madera local desde la administración autonómica

Isabel Puentes, Axencia Galega da Industria Forestal (XERA) – Xunta de Galicia



## II FORO DE BIOECONOMÍA DE CASTILLA Y LEÓN



SORIA  
25 · 26  
octubre  
2023

Organiza



Coordina



Apoya



Colabora



¿Qué pretendemos?

Provocar un **efecto equilibrado de estímulo de la demanda**, engranándola con la oferta

¿Cómo lo estamos haciendo?

Implicando a todo el **ecosistema gallego** vinculado a la construcción con madera

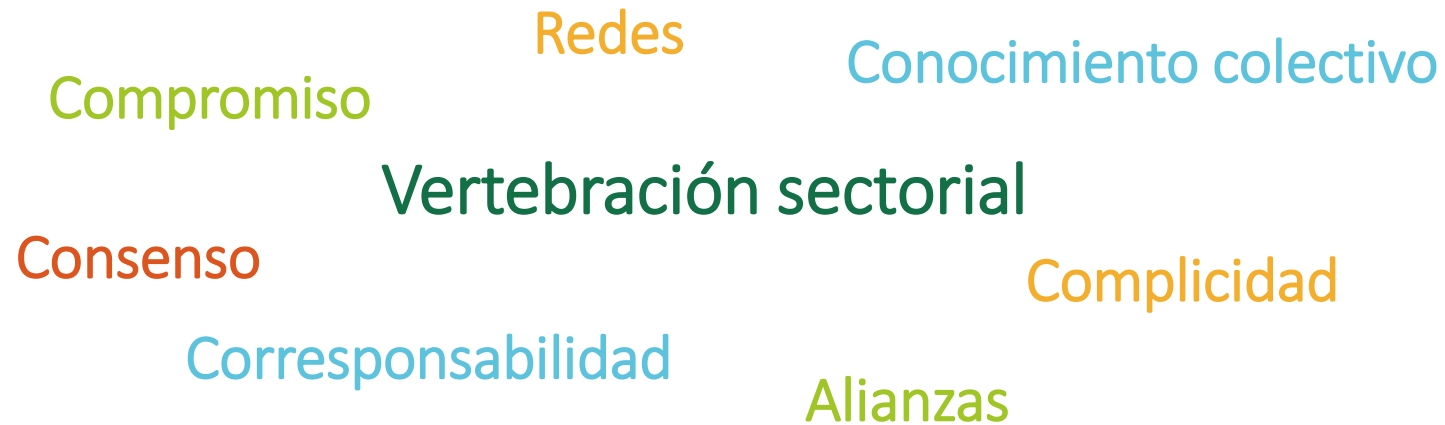



## Ayudas a rematantes y empresas de 1ª y 2ª transformación

150 beneficiarias, 16,5 M € de ayudas y 48M € inversión p/p

\*Construcción: líneas específicas para maquinaria para realizar cortas intermedias o para la fabricación de productos para construcción, marcado CE, sellos calidad, ensayos, etc.



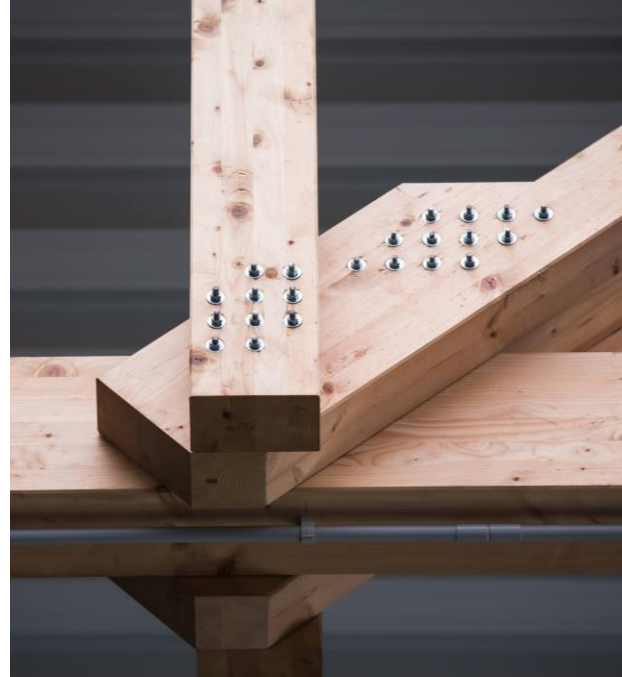

## Ayudas a particulares y empresas para la utilización de madera estructural en proyectos y obras

164 beneficiarias, 2,5 M € de ayudas

\* Requisito: 20% en madera del presupuesto del proyecto / obra (estructural, compartimentación, envolvente o carpintería exterior)





Ayuda máx. de 70.000 € / beneficiario

intensidad 70%

- + 10% marca de garantía “Pino de Galicia”
- + 10% madera Galicia certificada y trazada



# Trazabilidad y sostenibilidad



Código XILONOR-2003681995-1-1  
 Produto Peza Madeira contralaminada  
 Fabricante Xilonor SL [i](#)  
 Características Peza Madeira contralaminada  
 Cantidad 1 pezas  
 Pegada de carbono -2354 Kg de CO<sub>2</sub>  
  
 Este produto retirou da atmósfera tanto CO<sub>2</sub> como o que producen 24,8 coches cada 500 km  
 Deforestación "0" Produto libre de deforestación consonte obriga rexional lexislativa (Decreto 73/2020)  
 Data 24/02/2022 10:07  
 Certificacións



## Operacións

Esta madeira pasou polas seguintes operacións ata converterse no produto final, percorrendo unha distancia de 293,65 km, nun radio de 78,17 km.

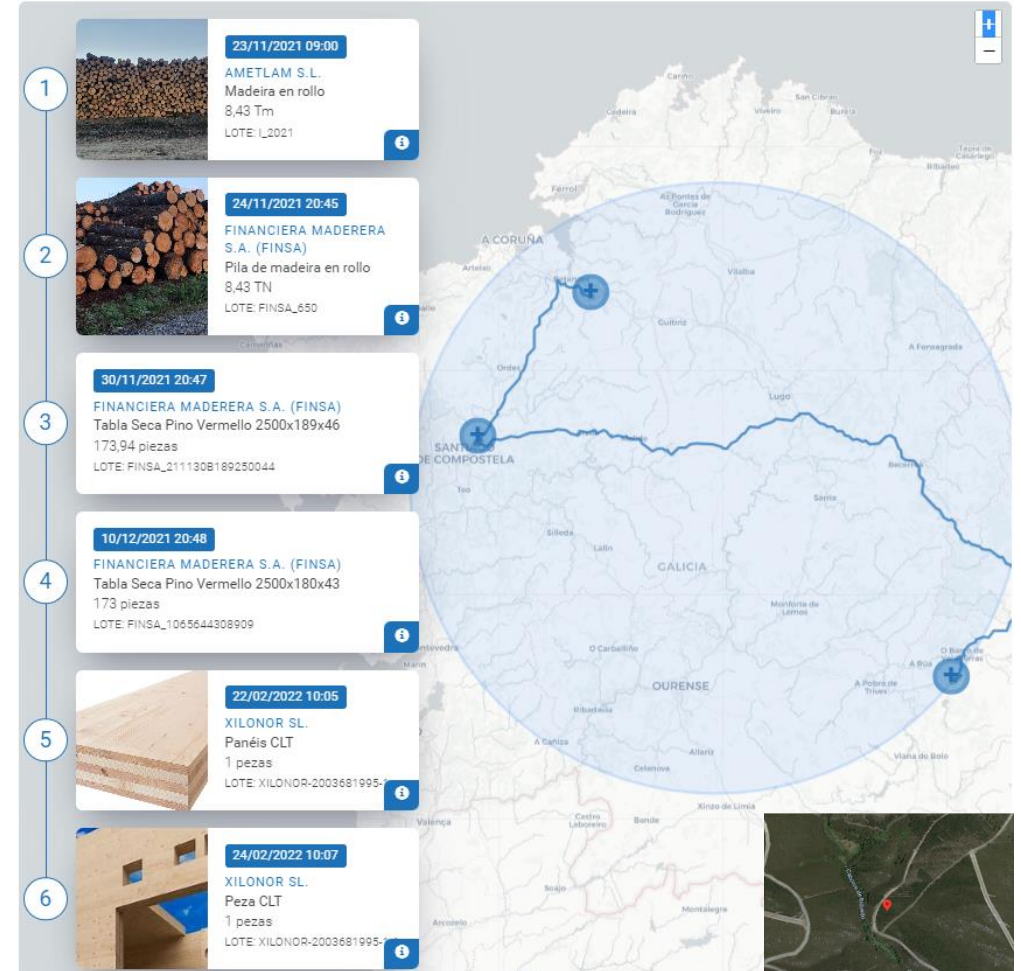



## Investigación, formación y divulgación

- AYUDAS IN501A 0,5 M €  
100% del coste subvencionable para actividades organizadas por asociaciones, colegios profesionales, fundaciones y centros universitarios
- Colegio de arquitectos de Galicia - COAG  
Acuerdo de colaboración: cursos, visitas a obra y asesoramiento mutuo
- Escola Galega de Administración Pública - EGAP  
Formación para arquitect@s e ingenir@s de la admon pública autonómica y local



LIGNUM FACILE  
RESPONDE

## Trabe

Dimensionado de estructuras de madera según el Código Técnico de la edificación (CTE)



## Promoción pública – Acuerdo SERGAS

Ampliación y reforma del centro de salud del Porriño (Pontevedra) (4,324 M€)

Nuevo centro de salud de Moaña (Pontevedra)

Nuevo centro de salud de Antas de Ulla (Lugo)

Nuevo centro de salud de Abegondo (A Coruña)

Nuevo centro de salud Novoa Santos (Ourense) CLT en altura (6,8 M€)

Edificios sanos para cuidar la salud





Consellería do Medio Rural

BUOs Bases de unidades operativas antiincendios Modoñedo, Rianxo y Porriño



RESISTOGRAPH<sup>®</sup>  
MAG

## Próximos pasos

### 1. Apuesta por la promoción pública 2024

- % de nuevas edificaciones con estructura de madera
- Guía de ayuda las administraciones públicas para la inclusión de criterios y cláusula medioambientales que fomenten el uso de la madera en los pliegos de licitación

### 2. KPIs - Estadística de proyectos con madera en Galicia





Organiza



Coordina



Apoya



Colabora

